

RELAZIONE MORALE 2020

Cooperativa Sociale Biplano

SEDE LEGALE

Via Battaina 901 24059 Urgnano (BG)

P.I.\C.F. 02658860164 Tel. 035 2922254 Fax 035 4520054

info@cooperativabiplano.it

cooperativabiplano@legalmail.it

www.cooperativabiplano.it

Associato a:



CONSORZIO
SOLCO **CITTÀ APERTA**
Coltiviamo Futuro



Bio-Distretto
dell'Agricoltura Sociale di Bergamo

BIPLANO SOCIETA' COOPERATIVA SOCIALE

Cod. fisc. 02658860164 - p.iva 02658860164

Numero R.E.A. 312827 Numero albo cooperative Sez. A 113983 Sez. B 848

Registro imprese di Bergamo n.02658860164

Via Battaina, 901 - 24059 Urgnano (Bg)

RELAZIONE MORALE DELLE ATTIVITA' SVOLTE NELL'ANNO 2020

PREMESSE

La seguente relazione ha lo scopo di esplicitare in modo formale ai soci di Biplano, a chi con noi ha relazioni di qualunque tipo, a chi condivide la nostra mission o vuole conoscere il nostro operato, qual è stato il prodotto sociale che la nostra cooperativa ha generato per l'anno 2020.

Prodotto sociale che la cooperativa ha creato nel rispetto dell'equilibrio delle responsabilità rispetto ai ruoli, coltivando un costruttivo legame con il territorio e curando i rapporti con le istruzioni pubbliche e con le altre organizzazioni del terzo settore.

In conformità con il carattere cooperativo della società, ed in osservanza di quanto previsto dall'articolo 2 della legge 59/92 si precisa che per il conseguimento degli scopi statutari si sono avviate le attività descritte in modo sintetico in questa relazione. Si rimanda al Bilancio Sociale un approfondimento sulla gestione e sulle attività delle Cooperativa.

LA COOPERATIVA

LETTERA DEL PRESIDENTE

"Quando soffia il vento del cambiamento, alcuni costruiscono muri, altri, mulini a vento"

RESILIENZA è la parola che mi circola in testa da un po' di tempo... la pandemia ci ha trovati quasi preparati ad affrontare il cambiamento, eravamo già dentro il cambiamento. Abbiamo scoperto dentro di noi tutti una grande resilienza, una capacità di reinventarci, siamo diventati dei costruttori di mulini a vento.

Riporto la memoria a marzo 2020 e mi si chiude immediatamente lo stomaco, mi passano davanti agli occhi delle immagini e delle parole...

"servono delle mascherine, lavoriamo a mani nude" ...

"ragazzi ci spiace ma dobbiamo chiudere il centro diurno" ...

"come state? Vi serve qualcosa?" ...

"signora ne ho solo 100 da darvi, venite a prenderle veloci" ...

"che cassetta preferisce... non muovetevi che ve la portiamo noi" ...

"qualcuno ha una play station che non usa più?" ...

"ce la fate?" ...

"pronto... capisco ma tieni duro, stiamo un po' al telefono" ...

"che giorno è oggi?" ...

SEDE LEGALE

Via Battaina 901 24059 Urgnano (BG)

P.I.\C.F. 02658860164 Tel. 035 2922254 Fax 035 4520054

info@cooperativabiplano.it

cooperativabiplano@legalmail.it

www.cooperativabiplano.it

Associato a:



CONSORZIO
SOLCO CITTÀ APERTA
Coltiviamo Futuro



Bio-Distretto
dell'Agricoltura Sociale di Bergamo

“puoi cucire delle mascherine per la comunità?” ...
 “siete il nostro appuntamento della settimana... grazie” ...
 “come va oggi?” ... “mi dispiace tanto... tanto”
 “ancora una DGR” ...
 “sanificazione... termoscanter... mascherine... procedure... si riparte ...”
 In ginocchio, a carponi, con gli occhi stanchi, ma desiderosi di ripartire.

Spero che queste immagini mi rimangano nella mente per molto tempo perché, nei momenti di sconforto, quando sento un grande peso sul cuore per l'avventura che mi ha scelto, possano essere lo specchio di ciò che la cooperativa Biplano e le realtà del sociale che ci circondano, sanno mettere in campo nel momento della crisi.

Marino amava la canzone di De Andrè che dice che *“dai diamanti non nasce niente, dal letame nascono i fiori”* ... e mi ripeteva spesso che le possibilità possono uscire solo dal lavoro delle nostre mani... Fosse qui gli racconterei della grande stanchezza che sento, della voglia di fermarmi, dei pensieri che non mi abbandonano... ma gli racconterei anche di quanto questa cooperativa ammaccata, non solo dalla pandemia, sta provando a concimare la terra senza paura di sporcarsi le mani... Grazie Cooperativa Biplano, grazie a tutti voi, a tutti noi...

Licia De Angelis

Governance della Cooperativa Biplano:

<p>CDA Licia De Angelis, Presidente Igor Manenti, Vicepresidente Alessandro Arciello, consigliere Federica Burini, consigliere Cristina Offredi, consigliere e Presidente Cooperativa Pugno Aperto (socio)</p> <p>Collegio sindacale Stefano Cantini, Presidente collegio sindacale Marco Cantini, Sindaco Clemente Preda, Sindaco Nancy Tironi, Sindaco supplente William Leggeri, Sindaco Supplente</p> <p>Organo di vigilanza (ODV) Cristina Ruffoni</p> <p>Vigilanza sanitaria Dott.sa Emma Sala</p>	<p>SETTORE A Responsabile Licia De Angelis</p> <p>Coordinatori servizi: CRM, Luca Fornoni Centro diurno, Licia De Angelis Residenzialità leggera, Chillé Cristina Housing Vigano, Manenti Igor</p> <p>SETTORE B Responsabile Agricoltura sociale, Alessandro Arciello</p> <p>UFFICI E AMMINISTRAZIONE Responsabile, Manenti Igor Bilancio e controllo di gestione, Pelucchi Marco – Epis Carla Contabilità e rapporti istituzionali, Epis Carla</p>
---	---

SEDE LEGALE

Via Battaina 901 24059 Urgnano (BG)

P.I.\C.F. 02658860164 Tel. 035 2922254 Fax 035 4520054

info@cooperativabiplano.it

cooperativabiplano@legalmail.it

www.cooperativabiplano.it

Associato a:



CONSORZIO
SOLCO CITTÀ APERTA
 Coltiviamo Futuro



Bio-Distretto
 dell'Agricoltura Sociale di Bergamo

Di seguito l'organigramma della Cooperativa Biplano:

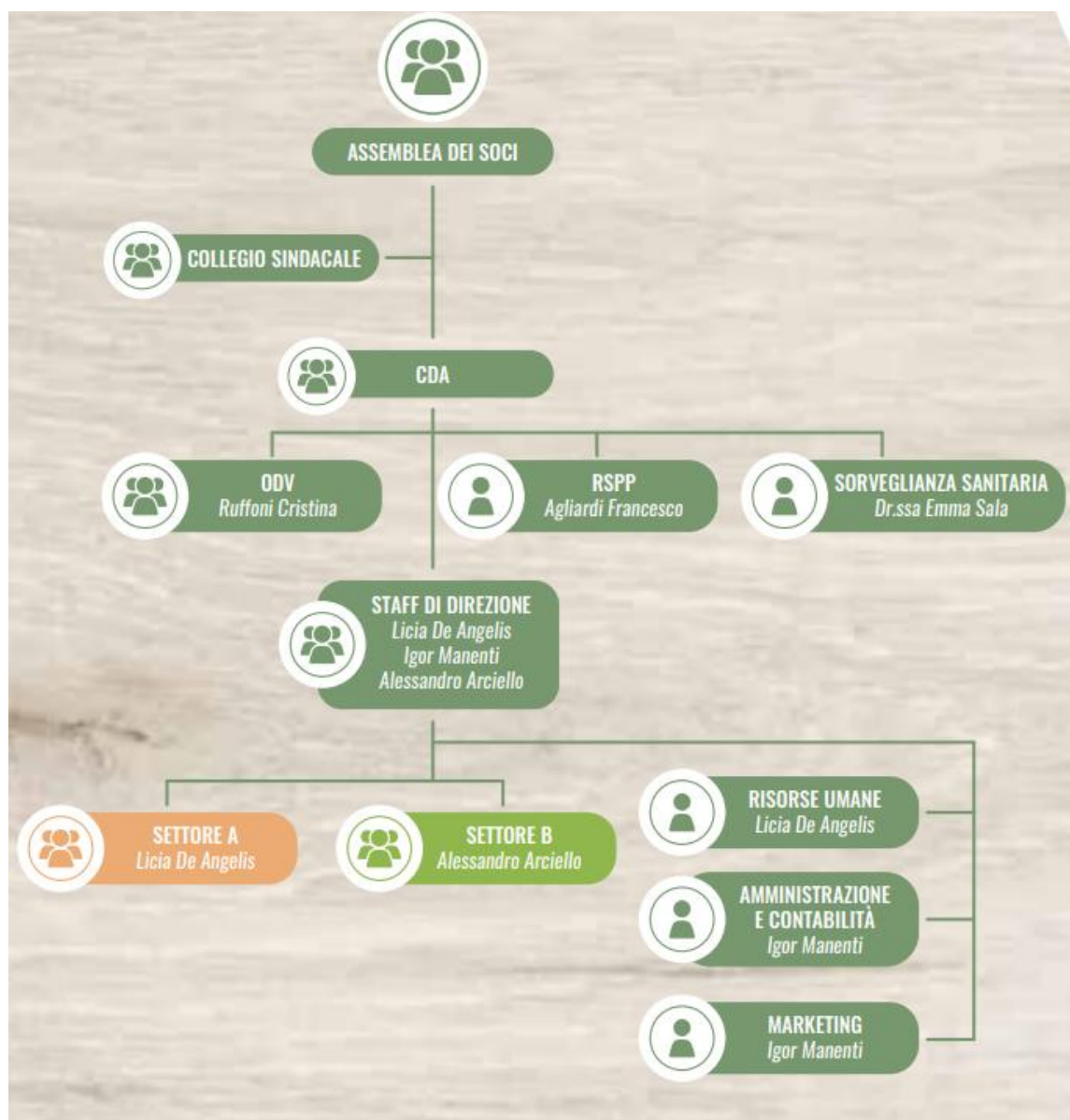

5 Riunioni di CDA nel 2020

18 Staff di direzione, uno ogni 3 settimane

2 Assemblee SOCI:

- 26 giugno 2020: approvazione bilancio di esercizio, nota integrativa e bilancio sociale 2019;
- 07 ottobre 2020: approvazione del nuovo organigramma e del governo della cooperativa.

Dicembre 2019: dimissione del Revisore contabile con nomina del Collegio Sindacale con funzione di revisore.

SEDE LEGALE

Via Battaina 901 24059 Urgnano (BG)

P.I.\C.F. 02658860164 Tel. 035 2922254 Fax 035 4520054

info@cooperativabiplano.it

cooperativabiplano@legalmail.it

www.cooperativabiplano.it

Associato a:



CONSORZIO
SOLCO CITTÀ APERTA
Coltiviamo Futuro



Bio-Distretto
dell'Agricoltura Sociale di Bergamo

CENTRO DIURNO "ISOLA DEL TESORO"

A seguito della chiusura Diurno, per tenere monitorate le persone inserite al centro diurno, e darle sostegno anche se a distanza, l'equipe educativa ha attivato durante il lockdown un *monitoraggio telefonico a distanza*. In tutto il periodo del lockdown sono state eseguite 375 chiamate. In media stiamo parlando di 4 ore di chiamate al giorno per tutto il periodo. Grazie a questa iniziativa nessuno degli utenti in carico al nostro diurno è stato ricoverato in reparto di SPDC. Più del fatturato, inevitabilmente in negativo, il vero **valore** che pensiamo abbia prodotto il Centro Diurno è questo: *vicinanza e presenza* nel rispetto del distanziamento sociale.

Propedeutica lavorativa → 32 persone inserite

Sportello telefonico→

- 375 chiamate
- 163 ore di telefonate
- 7 giorni su 7
- 4 ore di chiamate in media ogni giorno (da metà marzo a metà maggio)

RESIDENZIALITA' LEGGERA

Anche per il servizio di **Residenzialità Leggera** il 2020 è stato un anno di grandi cambiamenti. Rispetto al 2019, infatti, ci sono stati 5 inserimenti in più, di cui 4 in appartamento a Curno. È stato l'anno anche delle intense collaborazioni con nuove realtà: il CPS di Nembro, il Consorzio della Val Cavallina e il comune di Endine.

Inserimenti 2019: tot. 2,

1 utente dalla CRA di Sarnico

1 utente dalla CRM Urganano

Inserimenti 2020: tot. n° 7,

5 utenti in quota "Res Leg"

1 extra contratto (CRM Urganano)

1 Comune di Endine.

Dimissioni 2020: n 4

2 rientri in comunità

2 presso propria abitazione

Progetti esterni di inserimento domiciliare:

1 persona extra contratto proveniente dalla CRM di Urganano

1 inserimento dal Comune di Endine in collaborazione con il Consorzio Val Cavallina

2 voucher di "Residenzialità Leggera" dal Cps est di Bergamo

1 persona con Associazione Padri separati

SEDE LEGALE

Via Battaina 901 24059 Urganano (BG)

P.I.\C.F. 02658860164 Tel. 035 2922254 Fax 035 4520054

info@cooperativabiplano.it

cooperativabiplano@legalmail.it

www.cooperativabiplano.it

Associato a:



CONSORZIO
SOLCO CITTÀ APERTA
Coltiviamo Futuro



Bio-Distretto
dell'Agricoltura Sociale di Bergamo

Lista d'attesa → 2 persone dal CPS di Nembro

COMUNITA' CRM "CASA DEL BOSCO"

Il 2020 ha inevitabilmente cambiato le priorità del servizio e la sua anima: questo in maniera drammatica perché la "chiusura" o lockdown *non è stata* solo la parentesi di 3 mesi, ma è durata per tutto il 2020 e oltre. *Non è stato* solo difficile, perché oltre a quello che accadeva fuori, i nostri ospiti hanno respirato di nuovo la "segregazione", il sentirsi ancora "diversi" o "emarginati". Spesso per i corridoi si sentivano le lamentele dei ragazzi "siamo cittadini di serie B" e ancora "perché gli altri possono andare in vacanza e noi no?". Rabbia, delusione ma anche impotenza nei confronti di un mondo che non è capace di difendere le sue fragilità. Il 2020 *non è stato* solo ininterrotto per il tempo ma anche "interrotto" per le sue attività: tirocini esterni, lavoro con il territorio, gite CAI, vacanze, campionato di calcio. Tutto interrotto. Ma non lo spirito e la creatività di un'équipe che si è fatta forza al suo interno e ha trasformato la comunità in *casa*. Una casa che, come visto prima, si è riempita di attività nuove e di possibilità altre che potranno continuare anche per tutto il 2021.

La fatica maggiore rappresentata dal covid si evince anche sui numeri: **sono aumentate le auto dimissioni a causa dell'insofferenza**, soprattutto dei giovani, **delle regole di isolamento** massicce ricadute sulla nostra unità residenziale. Alle auto dimissioni si sono aggiunte sul finire dell'anno le **limitazioni** riguardo i nuovi ingressi in CRM (quarantena di 2 settimane, impossibilità di visita e preliminari) e la difficoltà oggettiva di riempire i posti extra contratto. Continua in maniera fruttuosa la filiera tra CRM e Residenzialità Leggera: 3 dimissioni sono coincise con 3 nuovi ingressi in Residenzialità Leggera, di cui una quota extra contratto.

28 Numero ospiti presenti in tutto il 2020

12 Dimissioni, di cui

- 3 in Res. Leggera
- 1 in RSA
- 8 auto-dimissioni

3 ospiti nel Progetto di Prossimità

AGRICOLTURA

Quello che sicuramente ha caratterizzato l'agricoltura in questo difficile momento di pandemia, è il servizio **Ortovolante**, nato sull'emergenza è stato un gran oggetto di lavoro e ha rappresentato il modo di reagire da parte della cooperativa. Ci si spostava dal campo al magazzino, coinvolgendo molte persone, utenti del centro diurno e utenti della residenzialità leggera, aprendo **nuovi ponti e nuove connessioni**.

Ha generato altro lavoro e soprattutto ci ha permesso di non fermarci e di reagire.

E' stata una buona strategia per non avere un buco di incassi, data la chiusura dei mercati, e di non sprecare la verdura che avevamo in campo.



Buona la macchina organizzativa: siamo stati veloci ad organizzare tutto in pochi giorni. La consegna, facile in quel momento in cui non c'erano macchine in circolazione e le famiglie a casa, ci ha permesso di fare una riflessione sul tema delle **consegne a domicilio** e alle difficoltà che potrebbero esserci.

- 2410 le cassette Totali prodotte
- Dalle 230 alle 320 cassette a settimana (in piena pandemia)
- 30 comuni raggiunti:
Bergamo (q.re Longuelo, Loreto, villaggio degli sposi, Valtesse, Redona, Monterosso, S. Caterina)
Curno, Ponte, Mozzo, Brembate, Treviolo, Lallio, Torre Boldone, Ponteranica, Villa d'Almè, Almè, Paladina, Valbrembo, Sorisole, Petosino, Urgnano, Zanica, Azzano, Cologno, Treviglio, Bonate Sotto e Sopra, Presezzo, Locate, Verdello, Brembate Sopra, Spirano, Grassobbio e Ghisalba.
- 300 Kilometri a settimana
- 3000 Kilometri totali percorso
- 350 Famiglie raggiunte

Uno sguardo sul Campo

140.000 piantine trapiantate

13 km circa di "pacciamatura di materbi" posizionata

200 quintali di letame usato

I numeri dei nostri Mercati

90 quintali di prodotto venduto

5 quintali di prodotto gettato

35 quintali di prodotto del nostro campo

65 quintali di prodotto acquistato

7 quintali dati per il fabbisogno interno della Coop.

IL BILANCIO ECONOMICO

Il bilancio 2020 si chiude con una perdita di - 128.685,97 € che si propone venga coperta con la riserva statutaria indivisibile (L.904/77). Tale dato è da imputare principalmente alla crisi pandemica da Covid 19 che ha preso avvio a marzo 2020 e che ha comportato la chiusura per 3 mesi del Centro Diurno psichiatrico della Cooperativa Biplano, cagionando una perdita di - 18.559,35 €. Gli altri servizi della cooperativa, pur rimanendo attivi durante i vari lockdown conseguiti nell'arco dell'anno, a seguito dei vari DPCM, delle linee guida di regione Lombardia e ATS, e del Piano Organizzativo Gestionale adottato, hanno dovuto riorganizzare le loro attività e rimodulare i turni di lavoro. La Cooperativa Biplano, tenuto conto della chiusura del Centro Diurno e della riorganizzazione dei turni dei lavoratori, ha attivato le procedure per l'attivazione sia della cassa integrazione FIS, per un totale di 1697 ore, sia della CIGO nel caso dell'agricoltura, per un totale di 80 giornate. Oltre al covid, a pesare sul bilancio economico 2020 c'è stato, nella prima parte dell'anno, il Laboratorio di Trasformazione: il CDA della Cooperativa Biplano ha



deliberato la sospensione del servizio che chiude con una perdita pari a - 25.564,62 €. Anche l'agricoltura chiude con un - 75.111,16 €, imputabile alla minor vendita dei prodotti e agli alti costi di personale che andranno rivisti nel 2021. Nel corso del 2020 la Cooperativa Biplano ha richiesto e ottenuto vari contributi per mitigare l'effetto della crisi pandemica mondiale:

- CONTRIBUTO ATS BERGAMO RIMBORSO ONERI ACQUISTO DPI (17/03-31/07) erogati nel 2020 per un ammontare di + 9040,53 €;
- Integrazione con saldo del CONTRIBUTO ATS BERGAMO RIMOBORSO ONERI ACQUISTO DPI, dal 01/09 al 31/12/20, erogati nel 2021 ma inseriti nel bilancio 2020, per un ammontare di + 3448,28 €;
- CREDITO D'IMPOSTA COVID - compensati con modello f24 - per un totale di + 5165 €.

Il consiglio di amministrazione della Cooperativa Sociale Biplano
Licia De Angelis
Igor Manenti
Cristina Offredi
Alessandro Arciello
Federica Burini

SEDE LEGALE

Via Battaina 901 24059 Urgnano (BG)

P.I.\C.F. 02658860164 Tel. 035 2922254 Fax 035 4520054

info@cooperativabiplano.itcooperativabiplano@legalmail.itwww.cooperativabiplano.it

Associato a:

CONSORZIO
SOLCO CITTÀ APERTA
Coltiviamo FuturoBio-Distretto
dell'Agricoltura Sociale di Bergamo