

RELAZIONE MORALE 2023

Cooperativa Sociale Biplano

SEDE LEGALE
Via Battaina 901 24059 Urgnano (BG)

P.I.\C.F. 02658860164 Tel. 035 2922254 Fax 035 4520054

info@cooperativabiplano.it cooperativabiplano@legalmail.it www.cooperativabiplano.it

Associato a:



BIPLANO SOCIETA' COOPERATIVA SOCIALE

Cod. fisc. 02658860164 - p.iva 02658860164

Numero R.E.A. 312827 Numero albo cooperative Sez. A 113983 Sez. B 848

Registro imprese di Bergamo n.02658860164

Via Battaina, 901 - 24059 Urgnano (Bg)

RELAZIONE MORALE DELLE ATTIVITA' SVOLTE NELL'ANNO 2023

PREMESSE

La seguente relazione ha lo scopo di esplicitare in modo formale ai soci di Biplano, a chi con noi ha relazioni di qualunque tipo, a chi condivide la nostra mission o vuole conoscere il nostro operato, qual è stato il prodotto sociale che la nostra cooperativa ha generato per l'anno 2023.

Prodotto sociale che la cooperativa ha creato nel rispetto dell'equilibrio delle responsabilità rispetto ai ruoli, coltivando un costruttivo legame con il territorio e curando i rapporti con le istituzioni pubbliche e con le altre organizzazioni del terzo settore.

In conformità con il carattere cooperativo della società, ed in osservanza di quanto previsto dall'articolo 2 della legge 59/92 si precisa che per il conseguimento degli scopi statutari si sono avviate le attività descritte in modo sintetico in questa relazione. Si rimanda al Bilancio Sociale un approfondimento sulla gestione e sulle attività della Cooperativa.

SEDE LEGALE

Via Battaina 901 24059 Urgnano (BG)

P.I.\C.F. 02658860164 Tel. 035 2922254 Fax 035 4520054

info@cooperativabiplano.it

cooperativabiplano@legalmail.it

www.cooperativabiplano.it

Associato a:



CONSORZIO
SOLCO CITTÀ APERTA
Coltiviamo Futuro



Bio-Distretto
dell'Agricoltura Sociale di Bergamo

LA COOPERATIVA

LETTERA DEL PRESIDENTE

Gli altri sono troppi, per me.
 Ho un cuore eremita.
 Sono impastata di silenzio e di vento.
 Sono antica.
 Mi pento ogni volta che vado
 lontano dal mio stare lento
 nelle velocità della sera, nelle auto schizzate di pianto. Col loro buio abitacolo.
 E se sfreccio a volte
 sulla modesta moto, è per cantare
 a gola stesa l'ultimo del paradiso
 fare il mio guizzo pericoloso
 con tutto quel vento nel petto
 seminare parole beate
 nel panorama nervoso.
 (da "Acqua rotta" di Mariangela Gualtieri)

Cara Biplano,

Sono qui semplicemente per dirti *tanti auguri*, auguri per i tuoi 25 anni.

Cavoli sei molto più giovane di me, eppure la tua vita ha avuto in sé tante vite, da darti la bellezza e la saggezza di una ultracentenaria.

Hai avuto gli anni di quei giovani operatori che con entusiasmo e coraggio ti hanno dato un nome e una identità... hai avuto gli anni di nuove vite, che di anni ne avevano già un po' alle spalle e che tu hai accompagnato a salutare questo mondo... hai avuto gli anni del cambiamento che ti ha visto cambiare di casa... hai avuto gli anni del benessere e della stabilità che quasi non ti sei resa conto... hai avuto un arrivo di adolescenza tardivo con ribellioni, lotte e rabbie... hai avuto gli anni del prestigio... hai avuto gli anni della mediocrità... hai avuto gli anni della realtà... hai avuto gli anni della pandemia... hai avuto gli anni dell'armonia... e chissà quanti anni puoi e potrai vestire ancora.

Io ti voglio bene così come ti vedo, con le tue anziane fragilità e le tue giovani potenzialità, con la tua voglia di riposarti e la tua voglia di scattare, con il tuo essere così vera.

Buon compleanno Biplano! Non stancarti mai di farci crescere e insegnarci la bellezza delle piccole cose...

Licia De Angelis - Presidente Coop. Biplano



Governance della Cooperativa Biplano:

8 Riunioni di CDA nel 2023

27 Staff di direzione, uno ogni 3 settimane circa

2 Assemblee SOCI:

17 maggio 2023: approvazione bilancio di esercizio, nota integrativa e bilancio sociale 2022 e nomina del collegio sindacale;

13 dicembre 2023: apertura del 25° anniversario di fondazione di Biplano Cooperativa Sociale

CDA

Licia De Angelis, Presidente

Igor Manenti, Vicepresidente

Alessandro Arciello, consigliere

Federica Burini, consigliere

Cristina Offredi, consigliere e Presidente Cooperativa Pugno Aperto (socio)

Collegio sindacale

Stefano Cantini - Presidente del collegio sindacale

Clemente Luca Preda - sindaco effettivo

Marco Cantini - sindaco effettivo

Nancy Tironi - sindaca supplente

William Leggeri - sindaco supplente

Organo di vigilanza (ODV)

Cristina Ruffoni

Vigilanza sanitaria

Dott.sa Emma Sala

SETTORE A

Responsabile di settore, Licia De Angelis

Coordinatori servizi:

CRM, Luca Fornoni

Centro diurno, Licia De Angelis

Housing Biplano, Manenti Igor

SEDE LEGALE

Via Battaina 901 24059 Urgnano (BG)

P.I.\C.F. 02658860164 Tel. 035 2922254 Fax 035 4520054

info@cooperativabiplano.it

cooperativabiplano@legalmail.it

www.cooperativabiplano.it

Associato a:



CONSORZIO
SOLCO CITTÀ APERTA
Coltiviamo Futuro



Bio-Distretto
dell'Agricoltura Sociale di Bergamo

SETTORE B

Responsabile Agricoltura sociale, Manenti Igor

Coordinatore agricolo e progetti educativi, Arciello Alessandro

Magazzino, Cantalupo Laura

UFFICI E AMMINISTRAZIONE

Responsabile amministrativo, Pelucchi Marco

Bilancio e controllo di gestione, Pelucchi Marco - Epis Maria

Contabilità e rapporti istituzionali, Epis Maria

Marketing e comunicazione, Manenti Igor

Organigramma:

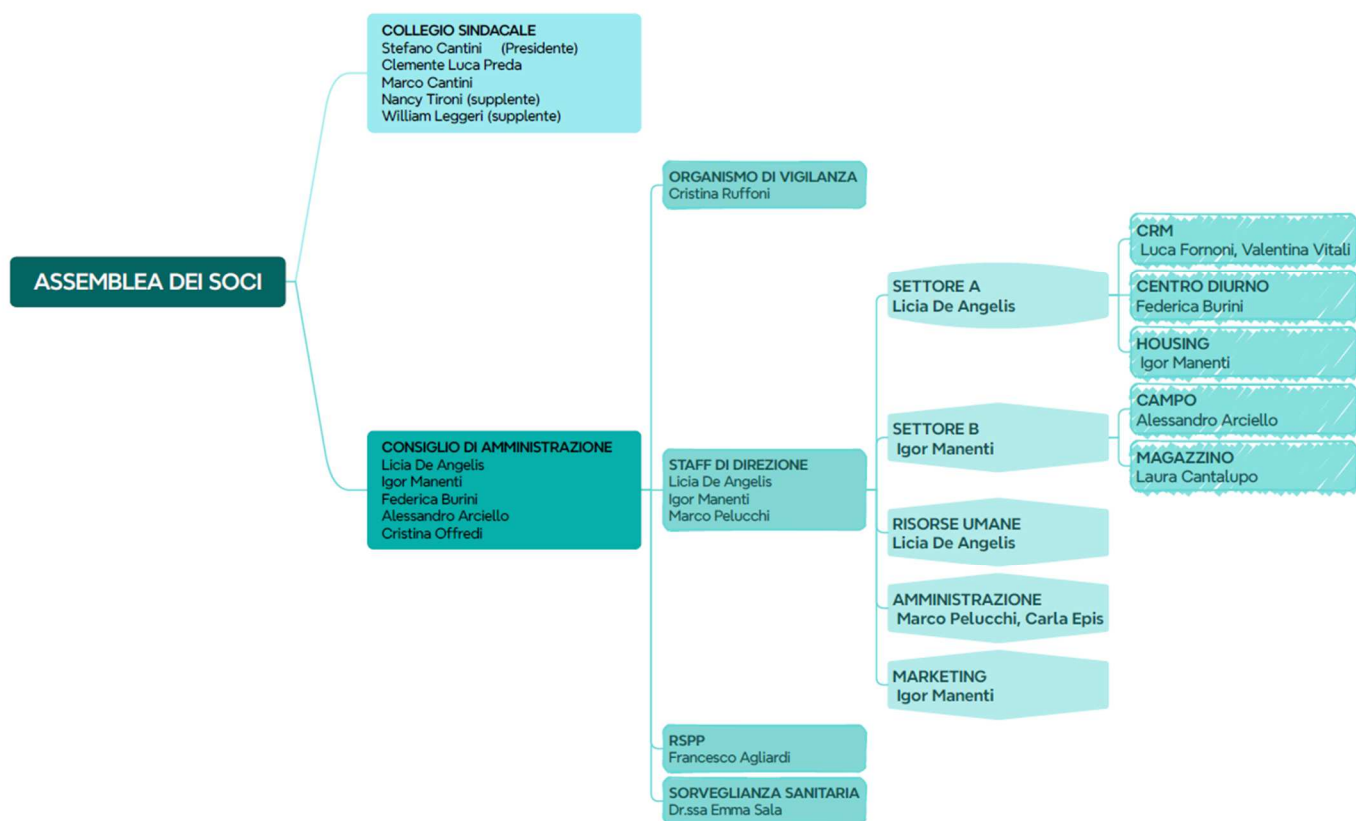

CENTRO DIURNO "ISOLA DEL TESORO"

Nel 2023, il centro diurno ha allargato l'equipe con l'assunzione di Viola, tirocinante della residenzialità leggera e dell'isola del tesoro: con lei l'arrivo di una presenza fissa sul laboratorio della pelle e della creazione del laboratorio di carta riciclata che sta tutt'ora coinvolgendo un gruppo di ragazzi nella reazione di biglietti a tema colorati.

A fine anno si è inserito nel nostro gruppo un nuovo giovane volontario, Tommaso, sul laboratorio della falegnameria che collabora con noi dandoci una mano nel trasporto o nel ritiro dei mobili e che affianca i ragazzi durante il laboratorio stesso.

A novembre abbiamo partecipato alla manifestazione "Per filo e per Sogno" collaborando con associazioni e cooperative improntate sul riciclo delle stoffe: un'occasione importante per farci conoscere e creare relazioni e scambi con altri servizi unendo le nostre energie: questa manifestazione, avvenuta la Polaresco, proseguirà con altri appuntamenti anche nel 2024.

Nel 2023 è nata l'idea di un laboratorio teatrale per i nostri ragazzi: con la compagnia Bocchi-Scarrocchia si sta pensando ad un laboratorio come possibilità per i ragazzi di esprimere sé stessi in modo completamente nuovo e di mettersi in gioco in modo differente.

INSERIMENTI: 38 al 31/12

DIMESSI: 13

DESTINAZIONE: 6 chiusura di progetto; 3 drop out; 2 inseriti al lavoro; 2 comunità.

CPS: Tito Livio e Boccaleone; Trescore Balneario

EQUIPE: 42

Nessun servizio civile

Nessun tirocinante educatore

1 Volontario giovane in più

OBIETTIVI 2024: apertura spazio ri-vendita vestiti usati; Aumento produzione di carta riciclata

HOUSING BIPLANO

Gli obiettivi posti a inizio 2023 vedono sostanzialmente un settore in forte crescita ed espansione. Quest'anno grazie al sostegno di SBAM, un consorzio di scopo di cui Biplano fa parte e che ha l'obiettivo di costruire e condividere progettualità e occasioni per lo sviluppo del territorio a partire dalla dimensione abitativa sociale. Il primo progetto targato SBAM a prendere forma si chiama DIMORE+: nel cuore del quartiere di Colognola di Bergamo, SBAM ha recuperato delle palazzine, da anni sfitte e abbandonate a sé stesse, le ha riqualificate con l'intento di offrire sia una soluzione abitativa a persone che non possono permettersi un affitto in città, sia al privato sociale per i loro progetti di inclusione e

SEDE LEGALE

Via Battaina 901 24059 Urgnano (BG)

P.I.\C.F. 02658860164 Tel. 035 2922254 Fax 035 4520054

info@cooperativabiplano.it

cooperativabiplano@legalmail.it

www.cooperativabiplano.it

Associato a:



CONSORZIO
SOLCO CITTÀ APERTA
Coltiviamo Futuro



Bio-Distretto
dell'Agricoltura Sociale di Bergamo

risocializzazione. Il tutto condito con servizi innovativi a sostegno del territorio, del quartiere e dei suoi abitanti.

In questo contesto 2 ex ospiti di casa Curno e 1 utente del servizio di residenzialità leggera, hanno trovato la loro nuova casa, ma anche nuova linfa per proseguire con il loro progetto di vita.

Oltre ad ampliare l'offerta abitativa, Biplano fa molto di più: insieme a Coop. Il pugno aperto e Coop AEPER, ha dato vita a un nuovo progetto di residenzialità leggera a 3 mani, in cui l'essere uniti ci permette di affrontare con maggior forza le sfide della società odierna e i bisogni che manifesta.

Sul finire del 2023 abbiamo iniziato a dialogare con Fondazione Battaina e la parrocchia di Urgnano per poter acquisire in affitto un appartamento in Urgnano, comune dove ha sede la cooperativa Biplano. Ma l'obiettivo per il 2024 è continuare questo dialogo con gli enti pubblici e privati nella ricerca di case a supporto dei progetti di vita delle persone che accogliamo in tutti i servizi della cooperativa Biplano.

Nel 2023 l'equipe dell'Housing ha ricevuto una lieta novella: un'educatrice è in attesa del primo pargolo di casa, una grande emozione che la porterà ad occuparsi della sua famiglia per un po' di tempo. In sua attesa, purtroppo, non siamo riusciti a trovare nessun educatore disponibile a prendere le sue ore in CRM e in Housing. Anche il nostro servizio deve affrontare la crisi di educatori, e interrogarsi al suo interno rispetto al modello che stiamo trasmettendo alle nuove generazioni, e a come fare per rendere il nostro lavoro più sostenibile alla vita e alla famiglia. Ma sempre il 2023 ci regala una risorsa nuova, Rossana, che con il suo bagaglio di esperienza ha occupato il posto lasciato libero da Federica, ormai in volo verso l'isola del tesoro, come coordinatrice tuttofare del Centro Diurno della cooperativa. Ringrazio Federica per questi anni di lavoro condiviso, certo che saprà ricoprire non solo a tempo pieno ma anche in pienezza questo delicato compito di connessione tra mondo del lavoro e salute mentale.

Un grandissimo grazie va alla mia equipe, ad Arianna e Rossana: questa forte espansione del settore, gli incarichi come direttore della parte B della cooperativa e come vicepresidente, e soprattutto il nuovo incarico di coordinatore della residenzialità leggera di DIMORE+, ha comportato la riduzione della mia presenza a Curno e sui progetti domiciliari dell'isola bergamasca. Con pazienza mi hanno sempre supportato e hanno dato vita a una squadra capace non solo di tenere in piedi il servizio, ma addirittura di farlo crescere. Prova sono le molteplici attività sul territorio e con il territorio, tra formazione, ricerca lavoro e il sacro bisogno di trovare passioni per il tempo libero. Si sono aperte collaborazioni con cooperative del territorio, con enti ecclesiastici ed associazioni per il volontariato e il tempo libero.

Cosa ci aspetta per il 2024?



Vogliamo ampliare l'offerta abitativa della cooperativa, diversificando i livelli di assistenza e intervento in base ai bisogni espressi degli ospiti e della loro esperienza riguardo il tema abitare.

Vogliamo formarci, apprendere nuovi strumenti, per poter capire come meglio contribuire alla loro salute mentale. E forse anche alla nostra.

Vogliamo farci conoscere, pensare a una nuova carta dei servizi, rinnovarci non solo dentro, curando il bello, i dettagli, dagli arredi al pitturare i muri, ma anche il nostro approccio e la nostra comunicazione verso l'esterno.

Comprendere come sta evolvendo il mercato del lavoro, e come permettere a chi chiede di camminare a passo d'uomo, di stare in una società che vuole che corriamo come se non ci fosse un domani. Solo che loro, i "matti", il domani lo vogliono.

Vogliamo festeggiare i 25 anni della cooperativa Biplano, perché nei prossimi 25 anni ci aspettano nuove sfide, grandi responsabilità, ma non vogliamo tirarci indietro.

Igor Manenti, coordinatore Housing Biplano

Inserimenti e Dimissioni Res Leg. Curno nel 2022:

3 inserimenti, 1 dal CPS di Trescore e 2 dal CPS di Boccaleone

1 dimissione con rientro in comunità;

Inserimenti e Dimissioni Res. Leg. Curno nel 2023:

2 inserimenti, 1 dal CPS di Boccaleone e 1 da Piario

Passaggio di 3 ospiti da Curno agli appartamenti di Colognola, Bergamo, nel nuovo progetto di Housing sociale DIMORE+

Nessun ritorno in comunità.

Housing Vigano San Martino: chiusura del progetto!

Progetto Housing Isola:

Progetto "Relazione e Inclusione": casi cavaliere, soggetti con disabilità fisica in concomitanza con problematiche di salute mentale, seguite presso il loro domicilio.

Nel 2023 passaggio a 6 persone seguite in modalità domiciliare.

Nuove Collaborazioni con Cooperativa sociale Chopin, Maneggio Monsereno.

Comuni coinvolti: Calusco, Sotto il Monte, Carvico, Cisano Bergamasco e Terno d'isola

Prospettiva LAVORO

Nuova collaborazione con 3menti, ente di formazione e inserimento lavorativo e attivazione di un corso di formazione professionale in ambito informatico;

Nuova collaborazione con la Fondazione ISB di Torre Boldone;

Ripristino dell'aggancio con cooperativa Il Segno per l'attivazione di un tirocinio osservativo;

Mantenimento della collaborazione con il centro diurno Biplano per l'inserimento di 1 ospite nel laboratorio cucito e di 1 ospite nel settore agricolo;

Mantenimento della collaborazione con la CRM Casa del Bosco per il progetto "Piazza Pulita";

Conferma dell'adozione aziendale nel settore agricolo.

42 riunioni di equipe nel 2023.

Incontri istituzionali:

32 riunioni con i servizi invianti (CPS)

8 riunioni con la Tutela Minori;

21 incontri istituzionali con enti del territorio e del terzo settore.

COMUNITA' CRM "CASA DEL BOSCO"

Tra la fine del 2022 e il 2023 si è assistito alla definitiva ripresa dopo aver superato i faticosi strascichi dovuti alla pandemia.

La comunità ha potuto definitivamente riaprirsi all'esterno, ritrovando quindi uno dei punti focali della sua mission e della sua stessa natura di CRM.

L'inserimento di utenti della fascia d'età 20-35 ha favorito tale riapertura ed è stato possibile reperire ed offrire opzioni diversificate ed il più possibile individualizzate, da tirocini lavorativi, a proposte formative, a quelle più ludico-ricreative che ad oggi interessano e coinvolgono la totalità dei ragazzi in carico.

Accanto al vivere la comunità, con tutte le attività interne annesse, si è tornati quindi a sperimentarsi sul "fuori", aspetto determinante in una visione della cura che punta da sempre alla maggiore autonomia possibile, al reinserimento ed all'abbattimento dello stigma.

Rispetto alla dimensione interna, inoltre, il 2023 è stato uno degli anni in cui c'è stato un rilevante rinnovamento dell'utenza corrispondente a più della metà dei ragazzi (con 12 dimissioni e 12 conseguenti nuovi ingressi, 5 in più rispetto all'anno precedente). Ciò ha determinato la necessità di lavorare sulla ridefinizione di una nuova dimensione del Gruppo, inteso come comunanza di intenti ed obiettivi sulla base di modalità condivise e sulla convivenza quotidiana di persone, spesso alla prima esperienza comunitaria, portatrici di nuovi bisogni e peculiarità.

La dimensione "famigliare" del vivere quotidiano, che caratterizza la realtà della nostra struttura, rappresenta, da sempre, il presupposto per la costruzione della Relazione, strumento privilegiato di lavoro e crescita reciproca.

Per questo 2024 ci sia augura, oltre ad una maggiore stabilità del gruppo ospiti, di proseguire con tale apertura e di poter potenziare il lavoro di rete sul territorio e con i servizi al fine di poter offrire ai ragazzi reali opportunità di crescita in un'ottica di continuità esistenziale.

Al variopinto e motivato gruppo operatori auguro per il 2024 di mantenere lo stesso spirito, la stessa curiosità intellettuale, la stessa passione, la stessa disponibilità a mettersi in gioco dimostrati in questi anni di gioie e di fatiche, di vittorie e frustrazioni. Buon lavoro a tutti noi!

Valentina Vitali, educatrice senior

Inserimenti e dimissioni nel **2022**: 7 ingressi e 7 dimissioni

Inserimenti e dimissioni nel **2023**: 12 ingressi e 12 dimissioni

Destinazione alla dimissione:

- Residenzialità leggera:3
- Casa: 5
- Altro:4

Ecco la rete con cui collaboriamo:

Cps Piario
Cps Trescore
Cps Nembro
Cps Lovere
Cps Treviglio
Cps Tito Livio
Cps Vaprio
Cps Vimercate
Cps Milano Zona 16

Gruppi e attività del 2023:

Gruppo Canto
Yoga
Wing Tai
Gruppo Lettura
Gruppo Scrittura creativa
Gruppo Emeroteca
Gruppo Cucina
Gruppo Palestra
Gruppo Calcio
Gruppo Ginnastica

Gruppi terapeutici:
 Gruppo Autogestione
 Gruppo Job Club
 Gruppo Montagna e gite Cai

Per tutti i 20 ospiti della CRM è attivo un percorso di psicoterapia individuale.

Borse lavoro interne: tutti i ragazzi sono inseriti in una o più borse lavoro interne.
 Piazza Pulita: sono inseriti una decina di ragazzi (la metà rispetto al totale)

Attività sul territorio:

Piazza Pulita
 Gruppo calcio e Wisp
 Cai Bergamo
 Gruppo Alpini di Azzano San Paolo

SETTORE B - AGRICOLTURA BIOLOGICA SOCIALE

L'anno 2023 in campo ha visto la continuazione delle culture passate e l'introduzione del carciofo, coltivazione permessa dal cambiamento climatico imminente. Abbiamo visto un miglioramento della produzione di pomodori e melanzane, mentre si stanno cercando soluzioni per la gestione delle coltivazioni autunnali viste le temperature caldi fino a metà stagione. Rispetto alla sfera educativa e pedagogica, area pulsante e motivante del laboratorio agricolo. Nel 2023 sono state accolte 24 persone, gruppo molto ricco sia per età, che per i successi che hanno seguito l'esperienza di tirocinio e hanno trovato approdo in assunzioni. È emersa inoltre una particolare attenzione alla fascia di fragilità che dopo la scuola necessita di formazione ed esperienza e che però non è indirizzata allo studio universitario. Rispetto alla commercializzazione proseguono i mercati, anche se abbiamo dovuto chiudere sia il mercato di piazza Pontida, cavallo di battaglia per quasi 20 anni e il mercato Navigli. Sono invece emerse nuove opportunità al mercato di Monterosso, grazie alla rete e collaborazione con il comitato di quartiere, e a Cologno al Serio una volta al mese la domenica. Nuove collaborazioni sono nate con i grossisti delle cooperative Areté e Il Sole e la Terra che ci hanno permesso di avere una tenuta produttiva e quindi una continuità operativa per i ragazzi.

Alessandro Arciello, coordinatore agricoltura

34 - PERSONE INSERITE IN AGRICOLTURA BIPLANO

13 TIS, TIROCINIO di INSERIMENTO LAVORATIVO

I tirocini di inserimento lavorativo sono un grande laboratorio di esperienza per pensare al futuro e imparare a sognare in grande. Nel 2023 abbiamo attivato **13 tirocini lavorativi**, di cui:

4, grazie alla collaborazione con **Centro Diurno Arcobaleno** (Cooperativa Emmaus) e al legame con i CPS, le varie Amministrazioni Comunali e/o i SIL di appartenenza: CPS Ovest, CPS Trescore, Mestieri, Enaip, Comune di Ciserano, a cui vanno i nostri ringraziamenti;

1, collaborazione con Comunità Gasparina di Cologno al serio;

1, collaborazione con Acli/Enaip;

2, collaborazione Comune Dalmine;

1, collaborazione Comune Treviolo;

1, collaborazione Comune Osio;

3, collaborazione diretta con Mestieri;

Tra tutti e 13, **2** arrivano dal circuito **Carcere**, fine pena.

2 ADOZIONI AZIENDALI

Nel 2023 abbiamo avuto la presenza di 2 adozioni aziendali: tramite i fondi di dote lavoro di Regione Lombardia, con il patrocinio di ABF, abbiamo ospitato 2 persone all'interno del settore agricolo. le mansioni ricoperte dai due inserimenti sono: 1 attività di campo aperto e gestione magazzino; 2 gestione e pulizia del magazzino e operatore di mercato. Sempre nel 2023, un'adozione aziendale ha ricevuto un'offerta di lavoro ed è stata assunta a tempo indeterminato.

8 ALTERNANZA SCUOLA - LAVORO

8 alternanze attive nel 2023, 3 chiusi durante il 2023 e 5 confermati per il 2024.

Le scuole con cui collaboriamo sono: ENGIM, ENAIP Romano dL, EFP Sacra Famiglia, IISS Majorana, ISS Rigoni Stern (agraria), IPSSAR Sonzogni (alberghiero), Liceo Secco Suardo.

11 PERSONE ALL'INTERNO DEL CIRCUITO "BIPLANO"

5 persone da CRM "Casa del Bosco";

5 persone dal Centro Diurno "Isola del tesoro";

1 persona dall'Housing Biplano.

DAL CAMPO ALLA TAVOLA

182.780 piantine trapiantate

14.8 Km di pacciamatura di materbi

445 quintali di letame

Cosa puoi trovare nei nostri campi?

Lattuga, Spinacio, Coste, Erbette, Catalogna, Barbabietola, Valerianella, Finocchio, Agretto, Topinambur, Pomodori, Melanzane, Zucchine, Fagiolino, Basilico, Meloni, Angurie, Zucca, Porri, Cavolo Nero, Cavolo Verza, Carciofi, Sedano, Radicchi vari, Indivie, Cime di Rapa, Fave, Cipolle e Aglio.

MERCATI

Nel 2023 abbiamo inaugurato un nuovo mercato nel quartiere di **Monterosso** in Bergamo, frutto della collaborazione con il Comitato di quartiere di Monterosso e l'associazione ProPolis, che hanno manifestato il bisogno e il desiderio di avere presente in piazza Pacati, centro nevralgico del quartiere, un banchetto di frutta e verdura Bio e altri prodotti provenienti da aziende agricole del territorio bergamasco, tutti i sabati oltre al già presente "Mercato & Cittadinanza" che cade da qualche anno il 3° sabato del mese.

Inoltre, anche se l'operatività effettiva è avvenuta ad inizio del 2024, abbiamo maturato l'idea e operato la scelta sofferta di chiudere 3 mercati "storici": Pontida, Navigli e Bollate. I motivi sono diversi ma soprattutto legati ad un aumento di costi (soprattutto per i mercati nel milanese) o, per quanto riguarda Pontida, un decremento della clientela che però in parte nel tempo di è riversata sugli altri mercati.

Laura Cantalupo, capo magazzino

IL BILANCIO ECONOMICO

Il bilancio 2023 si chiude con un utile di esercizio pari a € 110.698,95

Si propone di riservare parte dell'utile a ristoro soci, fino a un massimo di 20.000€

Si propone di destinare il resto dell'utile:

30% a riserva legale indivisibile L. 904/77 33.209,69

3% fondo mutualistico L. 59/92 2.720,97

Riserva straordinaria indivisibile L. 904/77 54.768,29

Il Consiglio di amministrazione della Cooperativa Sociale Biplano
Licia De Angelis
Igor Manenti

SEDE LEGALE

Via Battaina 901 24059 Urgnano (BG)

P.I.\C.F. 02658860164 Tel. 035 2922254 Fax 035 4520054

info@cooperativabiplano.it

cooperativabiplano@legalmail.it

www.cooperativabiplano.it

Associato a:



CONSORZIO
SOLCO CITTÀ APERTA
Coltiviamo Futuro



Bio-Distretto
dell'Agricoltura Sociale di Bergamo

Cristina Offredi
Alessandro Arciello
Federica Burini

SEDE LEGALE
Via Battaina 901 24059 Urgnano (BG)

P.I.\C.F. 02658860164 Tel. 035 2922254 Fax 035 4520054

info@cooperativabiplano.it cooperativabiplano@legalmail.it www.cooperativabiplano.it

Associato a:

