

RELAZIONE MORALE 2024

Cooperativa Sociale Biplano

SEDE LEGALE

Via Battaina 901 24059 Urgnano (BG)

P.I.\C.F. 02658860164 Tel. 035 2922254 Fax 035 4520054

info@cooperativabiplano.it

cooperativabiplano@legalmail.it

www.cooperativabiplano.it

Associato a:



CONSORZIO
SOLCO CITTÀ APERTA
Coltiviamo Futuro



Bio-Distretto
dell'Agricoltura Sociale di Bergamo

BIPLANO SOCIETA' COOPERATIVA SOCIALE

Cod. fisc. 02658860164 - p.iva 02658860164

Numero R.E.A. 312827 Numero albo cooperative Sez. A 113983 Sez. B 848

Registro imprese di Bergamo n.02658860164

Via Battaina, 901 - 24059 Urgnano (Bg)

RELAZIONE MORALE DELLE ATTIVITA' SVOLTE NELL'ANNO 2024

PREMESSE

La seguente relazione ha lo scopo di esplicitare in modo formale ai soci di Biplano, a chi con noi ha relazioni di qualunque tipo, a chi condivide la nostra mission o vuole conoscere il nostro operato, qual è stato il prodotto sociale che la nostra cooperativa ha generato per l'anno 2024.

Prodotto sociale che la cooperativa ha creato nel rispetto dell'equilibrio delle responsabilità rispetto ai ruoli, coltivando un costruttivo legame con il territorio e curando i rapporti con le istituzioni pubbliche e con le altre organizzazioni del terzo settore.

In conformità con il carattere cooperativo della società, ed in osservanza di quanto previsto dall'articolo 2 della legge 59/92 si precisa che per il conseguimento degli scopi statutari si sono avviate le attività descritte in modo sintetico in questa relazione. Si rimanda al Bilancio Sociale un approfondimento sulla gestione e sulle attività della Cooperativa.

SEDE LEGALE

Via Battaina 901 24059 Urgnano (BG)

P.I.\C.F. 02658860164 Tel. 035 2922254 Fax 035 4520054

info@cooperativabiplano.it

cooperativabiplano@legalmail.it

www.cooperativabiplano.it

Associato a:



LETTERA DELLA PRESIDENTE

*“Per fare un prato
ci vuole un trifoglio e un’ape,
Un trifoglio, e un’ape, e un sogno.
Se le api sono poche, il sogno basterà”
Emily Dickinson*

Le Api sono animali davvero affascinanti e rappresentano un esempio straordinario di cooperazione sociale. All’interno di un alveare, ogni ape ha un ruolo preciso e importante per quella famiglia di api, collabora armoniosamente con le altre per il bene della colonia, producendo miele, cera e contribuendo alla crescita dell’intero alveare. Le api comunicano tra loro principalmente attraverso una Danza, che permette di condividere informazioni sulla posizione delle fonti di cibo e questa comunicazione è fondamentale per ottimizzare la raccolta e garantire che tutte le api contribuiscano al benessere collettivo. Lavorando insieme, anche con risorse limitate, riescono a creare un sistema molto efficiente e resistente. La nostra cooperativa, come l’alveare, è un organismo vivente, dove ogni singolo contributo è fondamentale per il benessere di tutti. Se guardiamo indietro possiamo riconoscere tutto il lavoro fatto da ogni singola ape all’interno del nostro alveare cooperativo di cui oggi raccogliamo il nostro prezioso miele. Dopo tempi di sosta per la riparazione e manutenzione delle nostre cellette, oggi possiamo con gioia assaporare il lavoro fatto e spingerci nell’allargare il nostro alveare. Come le api dovremo occuparci della crescita di nuove api che con energia giovane, possano condurci verso fiori profumati per poter continuare il lavoro fondamentale dell’impollinazione per creare un tessuto sociale forte e resiliente, capace di affrontare le sfide e offrire servizi nuovi e diversi sguardi a servizio della comunità.

Questa lettera la ritengo uno spazio importante per potervi ringraziare uno ad uno per le azioni quotidiane che mettete in atto, per il bene che sento che anche voi, come me, volete a questa nostra famiglia di Api chiamata Biplano.

Con affetto e stima

Licia De Angelis - Presidente Coop. Biplano



Governance della Cooperativa Biplano:

7 Riunioni di CDA nel 2024

24 Staff di direzione, uno ogni 3 settimane circa

2 Assemblee SOCI:

29 maggio 2024: approvazione bilancio di esercizio, nota integrativa e bilancio sociale 2023;

18 dicembre 2024: presentazione residenziale soci e dipendenti; restituzione progetto teatrale "Gli altri siamo noi"; Prossima scadenza e rinnovo cariche Consiglio di Amministrazione

1 Assemblea SOCI Straordinaria:

29 maggio 2024: modifica dello Statuto della Cooperativa Biplano

CDA

Licia De Angelis, Presidente

Igor Manenti, Vicepresidente

Alessandro Arciello, consigliere

Federica Burini, consigliere

Cristina Offredi, consigliere e Presidente Cooperativa Pugno Aperto (socio)

Collegio sindacale

Stefano Cantini - Presidente del collegio sindacale

Clemente Luca Preda

Marco Cantini

Nancy Tironi - sindaca supplente

William Leggeri - sindaco supplente

Organo di vigilanza (ODV)

Cristina Ruffoni

Vigilanza sanitaria

Dott.sa Emma Sala

SETTORE A

Responsabile di settore, Licia De Angelis

Coordinatori servizi:

CRM, Luca Fornoni

CENTRO DIURNO, Federica Burini

HOUSING BIPLANO, Manenti Igor

Residenzialità leggera Curno e Nese, Amato Rossana

Azienda Isola, Valle Arianna

SEDE LEGALE

Via Battaina 901 24059 Urgnano (BG)

P.I.\C.F. 02658860164 Tel. 035 2922254 Fax 035 4520054

info@cooperativabiplano.it

cooperativabiplano@legalmail.it

www.cooperativabiplano.it

Associato a:



SETTORE B

Responsabile Agricoltura sociale, Manenti Igor

Coordinatore agricolo e progetti educativi, Arciello Alessandro
Magazzino, Cantalupo Laura

UFFICI E AMMINISTRAZIONE

Responsabile amministrativo, Pelucchi Marco
Bilancio e controllo di gestione, Pelucchi Marco – Epis Maria
Contabilità e rapporti istituzionali, Epis Maria
Marketing e comunicazione, Manenti Igor

Organigramma:

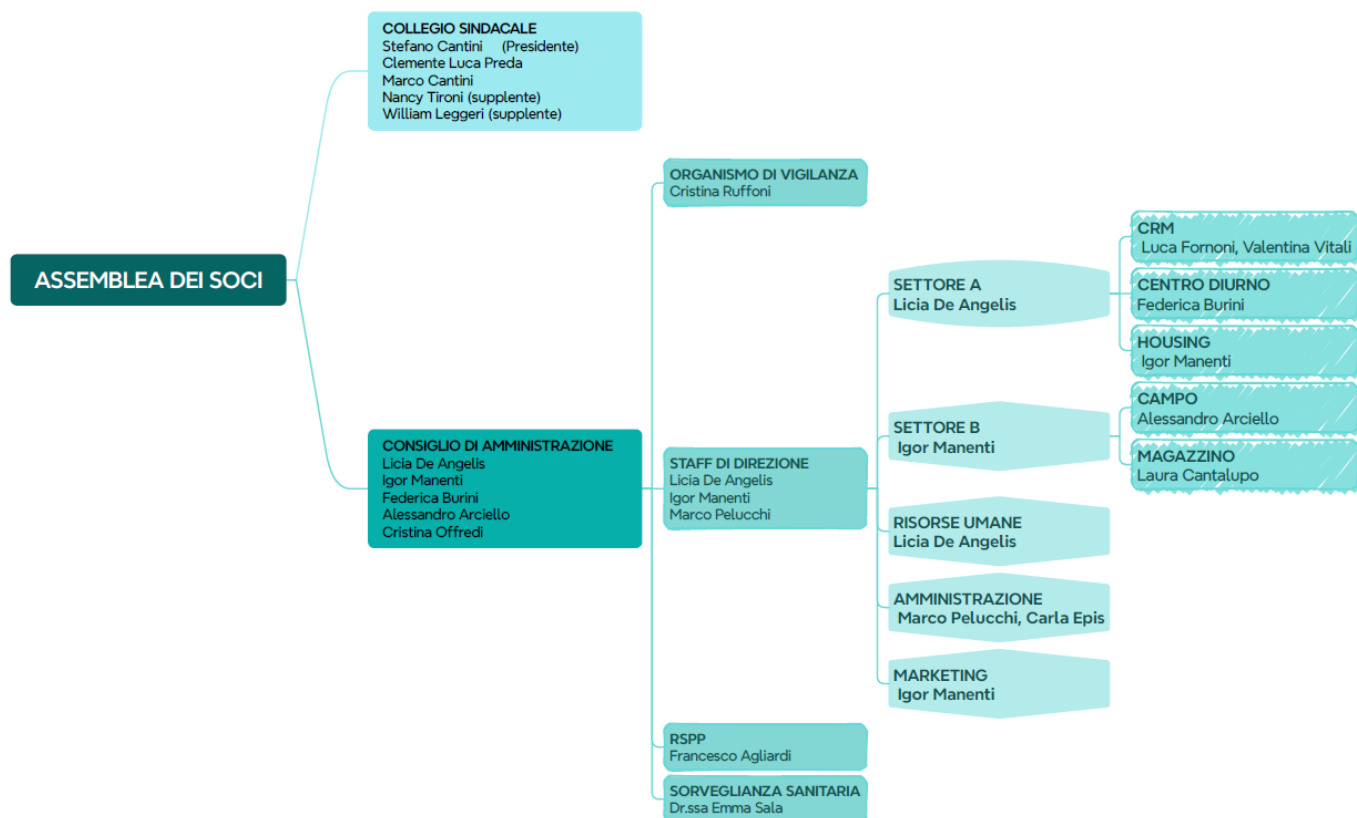

SEDE LEGALE
 Via Battaina 901 24059 Urgnano (BG)

P.I.\C.F. 02658860164 Tel. 035 2922254 Fax 035 4520054

info@cooperativabiplano.it cooperativabiplano@legalmail.it www.cooperativabiplano.it

Associato a:



AREA AMMINISTRATIVA

Presentiamo ora i dati che hanno rappresentato la nostra cooperativa nel 2024.

Per quanto riguarda le risorse umane, la cooperativa si è avvalsa della collaborazione di 64 persone. Di queste, 44 sono stati lavoratori dipendenti, 6 soci volontari, 9 i professionisti esterni e 5 i collaboratori occasionali.

Dei 44 lavoratori dipendenti il 38% è stato costituito da uomini e il 62% da donne. I soci lavoratori sono stati 19, mentre i lavoratori non soci sono stati 25. Di questi lavoratori 5 sono stati lavoratori con svantaggio e sono stati inseriti nel settore operativo B della cooperativa. Per quanto riguarda le ore lavorate sono state complessivamente 46.466.

Passando ora ai dati più economici amministrativi abbiamo emesso 296 fatture e ne abbiamo ricevute 1.250 per un totale di 4100 registrazioni contabili. Per quanto riguarda il conto economico sono stati registrati circa 1.996.159 € di valore della produzione e 1.794.976 € di costi di produzione. Tolte le imposte, si arriva ad un utile di esercizio di circa 207.312 €.

Per quanto riguarda i contributi e le liberalità segnaliamo che dei circa 69.000 € raccolti il 60% arriva da soggetti o enti pubblici e il 40% da soggetti privati. A questi si aggiungono le liberalità e il sostegno del 5xmille per complessivi circa 13.000 €.

Maria Epis e Marco Pelucchi

DATI AMMINISTRATIVI	
N. fatture emesse	296
N. fatture ricevute	1250
N. registrazioni contabili	Circa 4100
N. movimentazioni di banca	2274
N. movimentazioni di cassa	594

BILANCIO ECONOMICO

Il bilancio 2024 si chiude con un utile di esercizio pari a € **207.312,00**

Si propone la seguente destinazione dell'utile:

- € 62.169,61: 30% riserva legale indivisibile L. 904/77
- € 20.000,00: ristorno ai soci, tramite riconoscimento in busta paga
- € 119.499,06: riserva legale indivisibile L. 904/77
- € 5.619,36: 3% fondo mutualistico L. 59/92

CONTO ECONOMICO	
Totale valore della produzione	1.996.159,00 €
di cui ricavi da vendite e prestazioni	1.888.291,00 €
di cui contributi in conto esercizio	70.363,00 €
di cui altri ricavi e proventi	37.505,00 €
Totale costi della produzione	1.794.976,00 €
di cui per il personale	1.008.896,00 €
Proventi - oneri finanziari	11.207,00 €
Risultato prima delle imposte	212.390,00 €
Imposte	5.078,00 €
Utile d'esercizio	207.312,00 €

STATO PATRIMONIALE	
ATTIVO	
Crediti verso soci	440,00 €
Immobilizzazioni	257.888,00 €
Attivo circolante	1.081.526,00 €
Ratei e risconti	4.347,00 €
TOTALE ATTIVO	1.344.201,00 €
PASSIVO	
Patrimonio netto	693.722,00 €
Trattamento di fine rapporto	319.022,00 €
Debiti	294.704,00 €
Ratei e risconti	36.753,00 €
TOTALE ATTIVO	1.344.201,00 €

SEDE LEGALE
Via Battaina 901 24059 Urgnano (BG)

P.I.\C.F. 02658860164 Tel. 035 2922254 Fax 035 4520054

info@cooperativabiplano.it cooperativabiplano@legalmail.it www.cooperativabiplano.it

Associato a:



CONTRIBUTI E LIBERALITA'	
Totale contributi	68.894,65 €
di cui da enti pubblici	41.128,94 €
di cui da enti privati	27.765,71 €
Crediti d'imposta	- €
Liberalità	11.800,43 €
Contributi 5 per mille	1.468,57 €

CRM CASA DEL BOSCO

Il 2024 in CRM è stato caratterizzato da un significativo turn over di utenti. Ci sono state 14 dimissioni così articolate:

- 4 utenti sono passati in Residenzialità Leggera
- 7 utenti hanno fatto rientro al domicilio o comunque in una situazione abitativa autonoma;
- 3 utenti sono stati trasferiti presso altre strutture;

L'età media dei nuovi ragazzi inseriti si è abbassata ulteriormente attestando l'età media globale sotto i 30 anni.

Ciò ha permesso e favorito l'emergere di nuovi stimoli e nuove iniziative, sia a livello ludico e ricreativo che a livello formativo e professionale: molti ragazzi sono stati ingaggiati in corsi ed in tirocini che si svilupperanno poi anche nel 2025. A ciò si aggiungono le attività interne (turni, borse lavoro, gruppi) che strutturano la giornata di ciascuno lasciando comunque spazio all'autonomia e all'autodeterminazione.

Prosegue anche l'aggancio con enti esterni come il CAI, il Centro Sportivo ed il Comune di Urgnano, che propongono iniziative a cui i ragazzi vengono invitati a partecipare. I ragazzi stessi spesso sono promotori di iniziative o proposte sul territorio che vengono condivise nella settimanale Riunione di Comunità.

Il clima ed il taglio della nostra struttura resta quello di una grande casa in cui ciascuno dei ragazzi può esperire una dimensione domestica e familiare caratterizzata da condivisione e vicinanza affettiva, spesso mai sperimentata o comunque in modo disfunzionale. Si punta molto sul confronto, sull'ascolto attivo e sul rispetto reciproco, pur nella diversità di approcci e condizioni cliniche.

Il percorso di ognuno resta individualizzato, condiviso e calibrato sulle esigenze, i bisogni, le inclinazioni e le aspirazioni di ciascun utente mediando con le proposte del territorio.

I rapporti con gli Enti Inviati proseguono in modo proattivo e costante, con incontri di verifica cadenzati e regolari.

Valentina Vitali

CENTRO DIURNO ISOLA DEL TESORO

Nel mese di gennaio è stato avviato un laboratorio teatrale come possibilità per i ragazzi di esprimere sé stessi in modo completamente nuovo e di mettersi in gioco in modo differente. Il percorso è terminato a dicembre con la messa in scena di uno spettacolo all'interno del centro diurno replicato due volte: un'esperienza costruttiva per i nostri ragazzi che per la prima volta hanno vissuto un'esperienza da protagonisti.

A luglio siamo stati ospitati da "Libera la Festa" a Osio Sopra: una manifestazione organizzata da un'associazione di giovani che hanno scelto la nostra cooperativa per promuovere i nostri prodotti agricoli: nel menù della festa sono state inserite le verdure dei nostri campi! Un'occasione ulteriore per farci conoscere e condividere altre opportunità e collaborazioni.

Come ogni anno a settembre abbiamo partecipato a Conviviamo Gorle: manifestazione organizzata dalle associazioni di Gorle per promuovere la conoscenza delle realtà inserite nel nostro territorio: una domenica in piazza portando i nostri laboratori per bambini con materiale di riciclo

A novembre abbiamo partecipato alla manifestazione "Per filo e per Sogno" al Bopo di Ponteranica collaborando con associazioni e cooperative improntate sul riciclo delle stoffe: un'occasione importante per farci conoscere e creare relazioni e scambi con altri servizi unendo le nostre energie: questa manifestazione, proseguirà con altri appuntamenti anche nel 2025: si promuove così il senso del riciclo e la possibilità di collaborare con altre realtà.

Da gennaio sono stati inseriti 7 POSTI A CONTRATTO: presenze rendicontate dal centro diurno con la presenza di percorsi di utenti nell'agricoltura, negli appartamenti e al diurno stesso.

PRESENZE TOTALI A INIZIO 2024: **34 UTENTI AL CENTRO DIURNO**

Gennaio: Più 7 posti extra contratto

Febbraio: 2 inserimenti al diurno e 1 sui campi

Maggio: 2 dimissioni per percorso comunitario

Giugno: 2 inserimenti cps

Agosto: 1 inserimento cps

Settembre: 1 dimissione per Inserimento Lavorativo

1 dimissione per percorso comunitario

Ottobre: 1 inserimento cps

Novembre: 1 dimissione per percorso comunitario

Dicembre: 3 inserimenti cps

PRESENZE TOTALI A FINE ANNO 2024: **31 UTENTI + 8 PERCORSI A CONTRATTO**

Federica Burini

SEDE LEGALE

Via Battaina 901 24059 Urgnano (BG)

P.I.\C.F. 02658860164 Tel. 035 2922254 Fax 035 4520054

info@cooperativabiplano.it

cooperativabiplano@legalmail.it

www.cooperativabiplano.it

Associato a:



CONSORZIO
SOLCO CITTÀ APERTA
Coltiviamo Futuro



Bio-Distretto
dell'Agricoltura Sociale di Bergamo

HOUSING BIPLANO

“Poter essere sé stessi è una delle componenti più forti della salute mentale” (Lauren Fogel Mersy)

L'importanza dell'autenticità e dell'espressione di sé, nonché il sentirsi di nuovo protagonisti della propria biografia all'interno del tessuto sociale in cui si vive è un'occasione per promuovere il desiderio e il bisogno di senso di appartenenza che possono avere un impatto positivo sulla salute mentale.

Riallacciare il rapporto con il territorio di origine, perseguire esperienze, interessi o attività occupazionali in linea con le proprie capacità e inclinazioni promuovono l'accettazione di sé verso la strada dell'autodeterminazione.

A partire da queste considerazioni, nel 2024 la Cooperativa ha fatto un grande lavoro di connessione con il territorio al fine di dare risposta ai bisogni delle persone e dei Servizi Socio-sanitari a cui le stesse sono in carico.

Il tentativo svolto dall'equipe di residenzialità leggera è stato in particolare quello di implementare una connessione con la comunità locale ed il bisogno espresso dai Servizi, finalizzato ad incrementare partecipazione, senso di responsabilità, e potenziamento delle autonomie individuali.

Proprio a partire da questa esigenza e dalla convinzione che la casa rappresenta un'esperienza riabilitativa di valore aggiunto perché tutelata e sostenuta ma anche aperta in quanto vede la persona al centro di un percorso di attivazione e rideterminazione di sé, vi raccontiamo quali sono le azioni innovative messe in campo durante lo scorso anno.

Il 2024 ha avuto un inizio molto positivo: il nostro caro AB, dopo un anno e mezzo di percorso riabilitativo in RL a Casa Curno, ha spiccato il volo ed è andato a vivere da solo: grazie ai contatti presi dal coordinatore della RL con il parroco di Urgnano, si è trasferito in un appartamento della parrocchia. In bocca al lupo A.!

Al suo posto, in appartamento a Curno è entrato MB in seguito ad un percorso evolutivo nella nostra CRM di Urgnano. La RL è stata quindi attiva a pieno regime, con i 5 posti occupati.

Il mese di settembre è stato foriero di grandi cambiamenti, con un grandissimo investimento della nostra cooperativa: abbiamo aperto un nuovo appartamento di Housing nella frazione di Nese, ad Alzano Lombardo, che può ospitare 3 persone. Concluse le pratiche dell'affitto, siamo partiti subito carichi! I nostri DSF e SD, dopo un percorso in RL a Curno, si sono quindi trasferiti a Nese, insieme a VD, proveniente dalla nostra CRM: l'idea è stata quella di creare una “residenzialità ancor più leggera”, con una presenza educativa minore rispetto a quella di Curno. Quindi... buona avventura, ragazzi!

Un posto lasciato libero a Curno è stato occupato da FL, proveniente dalla nostra CRM, l'altro posto è invece restato vacante con la prospettiva di essere destinato ad un altro ospite.



E un vero flusso di biografie, che gli operatori accompagnano fino al raggiungimento di un'autonomia sostenibile, ove possibile... come è stato per AB.

Sempre nel mese di settembre, anche il gruppo degli operatori si è modificato: la presenza di Igor, impegnato su vari fronti della cooperativa, è diminuita e il coordinamento del servizio è passato a Rossana. Avendo un nuovo appartamento da gestire ed essendosi implementato l'impegno di Arianna sui progetti di Azienda Isola, è stato assunto un nuovo educatore: Giona!

Per quanto riguarda l'area occupazionale dei progetti riabilitativi, si sono aperte nuove collaborazioni con nuove cooperative sociali e alcune realtà commerciali del territorio: la Conad di Alzano Lombardo (dove DS ha iniziato a svolgere un Tis con grande soddisfazione), il bar pasticceria gestito dalla cooperativa Dolci Sogni Liberi, la cooperativa Bergamo Lavoro e la cooperativa Impegno Sociale.

Rispetto alla connessione con le comunità locali e altre realtà del privato sociale si è avviato, e in alcuni casi consolidato il rapporto con i Servizi Sociali dei Comuni di residenza della persona al fine di attivare, quando possibile, il progetto "dopodinoi" che prevede non solo un'occasione di evoluzione del percorso di residenzialità leggera ma anche l'opportunità per la persona disabile di un supporto alla domiciliarità efficace e di lunga durata nella realizzazione di un progetto di vita personale.

Anche la vita all'interno degli appartamenti di Colognola prosegue: il 2024 è stato l'anno dell'assestamento, sia dell'equipe che del progetto riabilitativo degli ospiti dei 4 appartamenti cogestiti insieme a Cooperativa AEPER e Cooperativa Il Pugno Aperto. Il gruppo degli ospiti si è mantenuto costante sugli 8 inserimenti, da segnalare a fine 2024 la chiusura di due progetti, il signor GF ha trovato casa e si è riavvicinato alla figlia che abita in Val Seriana e il signor MN che ha deciso per la prima volta nella sua vita di accedere a una comunità più tutelante e protettiva nei suoi confronti.

Amato Rossana e Valle Arianna

SETTORE B - AGRICOLTURA BIOLOGICA SOCIALE

L'anno 2024 in campo ha visto il proseguo del lavoro avviato nel 2023 di ammodernamento delle serre site in via Fausto Coppi a Urgnano: anche a causa di violenti temporali verificatesi tra maggio e giugno siamo stati obbligati alla sostituzione dei cellophane di 3 serre. Nel 2025 prevediamo la sostituzione dei cellophane di altrettante serre: questo permetterà un miglioramento della qualità organolettica del prodotto così come anche la conservazione e la dispersione dell'acqua. Il 2024 ha visto finalmente l'avverarsi di un sogno: il ciclo avviato con il bando Artemisia del comune di Bergamo rispetto la sistemazione dell'area di via Muraschi, ha preso vigore e i lavori per la creazione degli Orti Sociali nell'area sono terminati con l'inaugurazione a Ottobre, una meravigliosa festa che ha visto protagonisti i cittadini di Grumello al Piano, con laboratori didattici e un lauto



banchetto offerto dalla Cooperativa, in presenza delle autorità civili a cui va il nostro più grande grazie per il sostegno di questi mesi. I lavori a Grumello continueranno anche nel 2025, vi aggiorneremo al più presto.

Rispetto alla sfera educativa e pedagogica, area pulsante e motivante del laboratorio agricolo, nel 2024 sono state accolte 25 persone, gruppo eterogeneo per età, e anche per il tipo di progetto riabilitativo e propedeutico al lavoro di cui sono stati portatori. Quest'anno abbiamo avuto anche la possibilità di poter accogliere a budget economico, utenti provenienti da alcuni CPS con cui non abbiamo mai collaborato tradizionalmente, ma che grazie alle 7 quote aggiuntive ATS, hanno potuto allargare i loro orizzonti.

Rimane da attenzionare la fascia di fragilità che dopo la scuola necessita di formazione ed esperienza e che però non è indirizzata allo studio universitario. Nuovi panorami si stanno aprendo anche in questo caso, tramite la partecipazione della Biplano al Bando regionale UP- Percorsi per Crescere, bando che destina risorse a quei minori che non studiano ne lavorano o che hanno bisogni particolari che richiedono un percorso specifico per la loro vita.

Igor Manenti

TIROCINI / ALTERNANZE	
In agricoltura	
Collaborazioni con i servizi del settore A	8
Tirocini Inserimento Lavorativo e TIS	6
Percorsi alternanza scuola/lavoro	9
Adozioni lavorative	2

25 PERSONE INSERITE IN AGRICOLTURA BIPLANO

DAL CAMPO ALLA TAVOLA

Dal nostro campo abbiamo prodotto **38T di verdura**, circa **3 Tonnellate in più** rispetto all'anno precedente

Abbiamo acquistato **55 T** di prodotto!

4T di prodotto va a sostegno del fabbisogno interno, tra cui la cucina e gli appartamenti di residenzialità leggera e Housing sociale

200 kg circa è il prodotto di "scarto", molto prodotto invenduto viene donato ai mercati solidali e alla **Dispensa Sociale di Namasté**

Abbiamo solidificato e intensificato il rapporto commerciale con **Il Sole e la terra**, tant'è che nel 2024 è divenuto uno dei nostri principali clienti all'ingrosso!

Nel 2024 ha acquistato da noi per **12 t di prodotto**.

Aretè ha acquistato per **11 t**

I mercati continuano a essere il nostro principale mezzo commerciale privilegiato: nel 2024 abbiamo venduto per circa **90 t**

182.780 piantine trapiantate

14.8 Km di pacciamatura di materbi

445 quintali di letame

Cosa puoi trovare nei nostri campi?

Lattuga, Spinacio, Coste, Erbette, Catalogna, Barbabietola, Valerianella, Finocchio, Agretto, Topinambur, Pomodori, Melanzane, Zucchine, Fagiolino, Basilico, Meloni, Angurie, Zucca, Porri, Cavolo Nero, Cavolo Verza, Carciofi, Sedano, Radicchi vari, Indivie, Cime di Rapa, Fave, Cipolle e Aglio.

Laura Cantalupo

Il Consiglio di amministrazione della Cooperativa Sociale Biplano

Licia De Angelis

Igor Manenti

Cristina Offredi

Alessandro Arciello

Federica Burini

SEDE LEGALE

Via Battaina 901 24059 Urgnano (BG)

P.I.\C.F. 02658860164 Tel. 035 2922254 Fax 035 4520054

info@cooperativabiplano.it

cooperativabiplano@legalmail.it

www.cooperativabiplano.it

Associato a:



CONSORZIO
SOLCO CITTÀ APERTA
Coltiviamo Futuro



Bio-Distretto
dell'Agricoltura Sociale di Bergamo